臺灣日日新報
本日夕刊共六頁

敵船十一隻（八萬五千噸）を撃沈

六月中　帝國潜水艦の戰果

【東京發至急報】大本營發表（七月三日十六時）

帝國潜水艦は六月中敵船十一隻八萬五千噸を撃沈せり

支那事變茲に六周年

大東亞民族總蹶起

大建設へ衷心協力體制

只前進のみの記念日

恨のガ島夜間猛爆

間拔けな敵の狼狽

陸鷲血の滲む奮戰記

ガダルカナルへ殴り込み

ブナ飛行場夜間爆撃行

敵の飛行場確保

物糧投下の實狀を見る

書らの降下

海上に漂流

ニユーギニア爆撃

米の野望を飽迄破碎

米國獨立記念日　堀部長決意を披瀝

國家的傳統

一向に矯正

全體的福祉

時局の重大痛感

時艱克服に確固信念

各省委員の新陣容

日華混合專門委員會

課税權の問題　意見一致す

近く成文化

國內決戰體制完整

八協議會長　首相と懇談

千五百餘機の敵機を屠る

四ケ月間に

獨軍戰況公報

米軍損害一部認む

英漁業中心地に罷業

米の戰費發表

米陸海軍豫算成立

人事

けふの官報

突撃！
敵性語撃滅に敢然突撃する——トンボ鉛筆！
1硬(H)　2硬(2H)　中硬(HB)　1軟(B)　2軟(2B)
トンボ鉛筆

食慾不振
消化不良に
タカヂアスターゼ
純良藥品
三共
タカヂアスターゼは一般麥芽性ヂアスターゼとその組成を異にし澱粉糖化力の著しく大なることは勿論、麥芽、蛋白質、ペプトン脂肪、纖維素其他澱粉分解酵素等數種を含有し、食慾不振、消化不良、其他胃腸機能低下に適應す。
（錠）30錠 100錠
（末）14瓦 28瓦
三共株式會社　東京・室町

戰時下の健民指導書！
主婦之友社新刊
森山豐著
結婚と出産全書
賣價（送料）二圓六十一錢
醫學博士　駒井一雄著
お灸療法全書
定價　二圓五十錢
◎本社品切れ、今すぐ書店へお申込みください。
東京市神田區駿河台　主婦之友社

帝國綜合學院最新式講座開始
自宅修學最短期間資格獲得への確實指導
機械科
判任文官養成科
規則及入學案内書進呈
帝國綜合學院

新刊・増刷出來★
下村湖人著
煙仲間　郷土社會の人材網
菅原兵治著
素朴なるもの
菅原兵治著
野の哲人　二宮尊徳
菅原兵治著
村を護る
荻原井泉水著
古人を尋ねて
偕成社

一機でも、一艦でも多く。。。。

逐月昂まる島民の赤誠

多大の示唆

高雄警備府を訪問

社説

志願殺到の偉觀

明日の發表に深く期待す

檜油統制機構整備

選鑛油等の確保への對策

檜油統制要項

國府の戰時文化宣傳

世界に誇る優秀装備

新高築港浚渫船成る

總力を國策順應へ

既定方針に決戰調

思想戰完遂へ

安藤帝大工學部長の抱負

中國固有の文化再建

國策順應へ

絹メリヤス等八十五點最高價格指定

南方に擴まる相撲熱

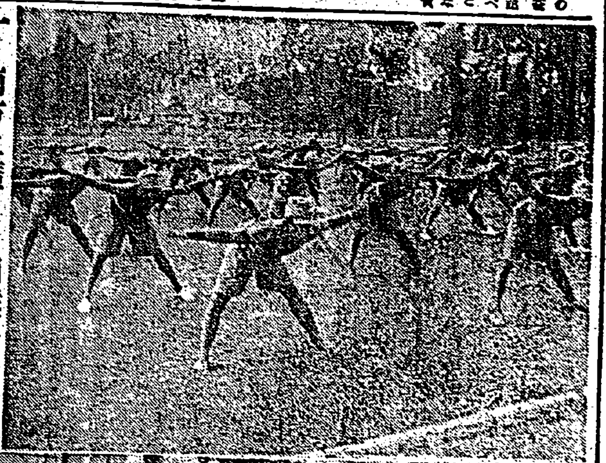

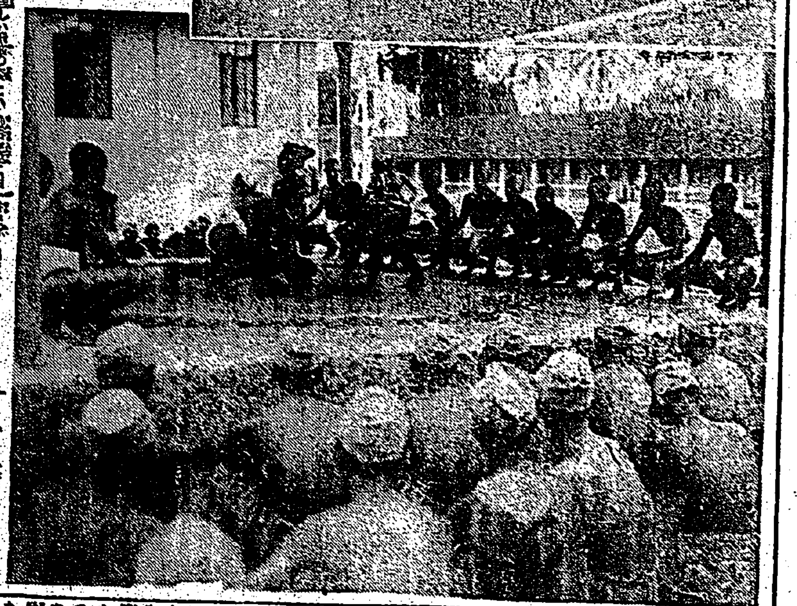

轉業者の狀況

小賣業者の場合

轉業者の年齢別構成

轉業者の家族の員數

南方目ざし眞摯敢闘

鑿井技術勞務員養成所生

花蓮港に工業用水道

米穀事情を愼重檢討

臺灣法曹卑公園座談會

どうして成功したか

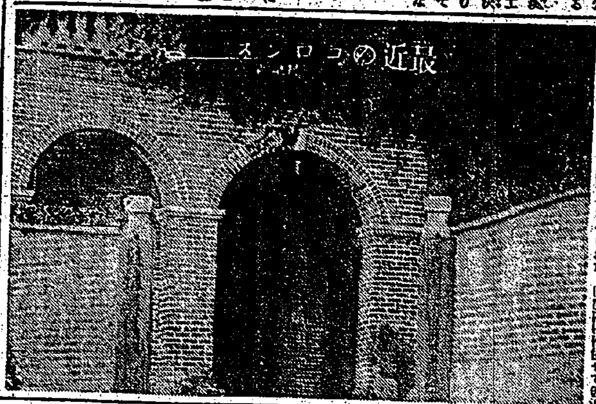

最近のコロンボ

異國情緒を拂拭

米英崇拜締出し

債劵の郵便局保管

復活と取扱範圍の改正

決戰

ある風景

未開墾地、耕地化へ

水利組合と農民の協力

新竹州

臺灣商議所臨時總會

南日本汽船に補助金

市況（三日）

兒町前場況

東京短期前場

東京長期前場

東京國債前場

大阪短期前場

大阪短期日歩

島内株中値表

今日の映画

下痢に

卽效を誇るワカ末は胃腸ときつてもきれない仲となりました

強力殺菌整腸藥

ワカ末

一機でも、一艦でも多く……

逐月昂まる島民の赤誠

海軍武官府へ四十餘萬圓

六月中

金鵄年金と恩給賜金

一萬圓をポンと獻金

魚文の主人　軍司令部へ

最後の一粒も採れ

愛國ヒマの供出に

松野府農務課長談

あす夏季衛生の打合會開く

夏休みを返上　ヨイコは鍊る

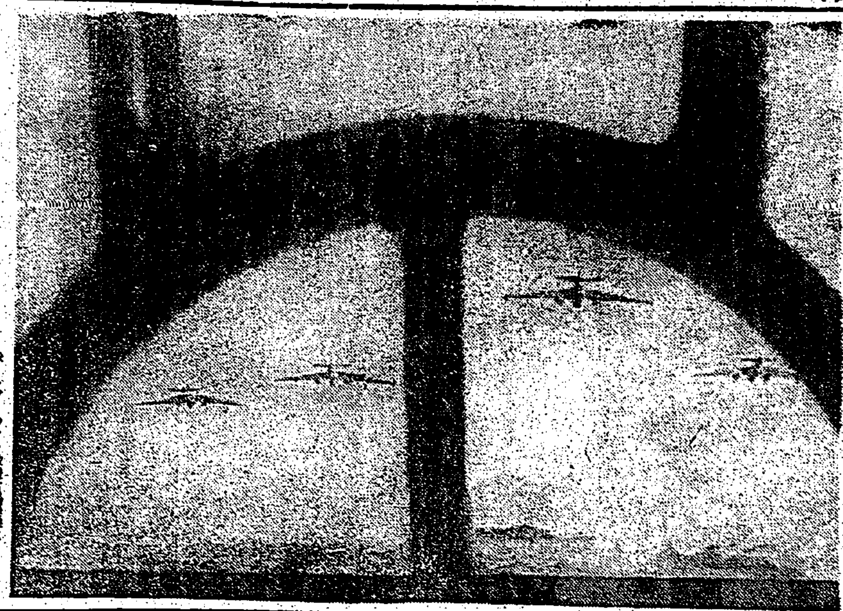

陸鷲初のポートダーウィン大爆撃

馴れぬ體操も元氣でオイチ・ニ

臺北市幸町壯園・草山で錬成會

けふ三、四、五、六回戰

全臺灣中等校蹴球大會

素人演藝で勇士を慰問

滑空機の滑走場の整地作業に學徒動員

多大の示唆

決戰貯蓄座談會の成果

期待さる

"不利"もものかは、敢然

敵指揮官機に體當り

學徒海鷲、壯烈な自爆

"全軍の龜鑑"

最高指揮官　麾下に布告

教科書は一種に限定

中等學校教育に劃期的措置

國民學校教科書に關し談合

海の防人へ、若人殺到

五千三百名に達す

なほ續け、適格青年

島都

六萬に到達

州北臺

海軍志願兵を募集

ゆけ青少年、起て仇敵撃滅へ

新竹

宜蘭

婦人講演會

灼熱下、熱の鍛錬

未召集者、第二國民兵

高雄警備府を訪問

高橋大將

哨員感謝資金（四七）

歯の保健に

半煉歯磨

30日より4日マチ
日本ニュース
勝利への生産
南の風
東寶國際館

今日の映畫

大世界　台劇　新世界　芳乃館　芳明館　城南映劇　萬華劇場　太平館　第三世界　中央劇場　基隆世界　旭劇場　大和劇場　羅東座　宜蘭座　昇平座

基隆・宜蘭地區

臺北州合同興行會社

基隆劇場

萬媒

女中　事務　事務　女中　炊事　男子　遺失　洋裁　石堂

中年　集金　生徒　小店　女中　帳場　守衛　アザ　ラジオ　監視　女給　産婆　貸間　貸間　ボイラー　レントゲン　中古　レコード　梅肉　引越　引越　引越　京染　玄米　冷蔵　刀剣

母辻フジノ儀
辻武夫
蓮沼庄伊
志村壽男
大澤貞吉

池田勇
西江清
松本健
友人代表

同妻ケイ儀
足立四郎

三女嘉子儀
伊東增雄

會葬御禮
菊谷隆一

會葬御禮
一番ヶ瀬春千代

會葬御禮
脇村元造
親戚一同

●歯痛に頭痛はガオガンに限る●

國報康健
戰時だ働かう

ビタミンホルモン錠
高度榮養劑
代理店　東京堂藥局

ポプラ印
イソキと米糊
高級　萬年筆用
筆記用
高級　文房糊　卓上用
工業用
發賣元　近藤商會

行かう海軍志願兵

海へ怒濤の總進軍
嘉義郡累計三千餘名

山本精神に生きん
いよく熾烈、志願熱

吾こそ海の兵

愛國の熱情 滾らす

志願者愈々殺到
臺南州累計二萬五千名

竹山郡初日 受付七百名

獻金榜感謝で 忽ち一杯

第一位は員林郡
臺中州志願者後を絶たず

嘉義奉壯が 更に拍車

トアバル社全青年
海の兵へ大擧押し寄す

海軍特種 奉公隊無事歸還
殊勳甲に輝く羅東郡隊員

皇奉支部 結成第三年目
奉公運動活潑に展開 新竹州

港灣の發展に並行
高雄稅關の擴充強化

屏東の貯蓄 運動行事

移日汗を流す學徒

棉作奬勵に拍車
農家に棉花指導圃設置

臺東街協議會

鈴木經濟警察 課長初巡視

花崗山天狗園 大いに張切る
七日コート開き

八十の老婆も戰ふ
孫に續く玉碎勇士

增産の敵をやつつけろ

野鼠驅除四萬匹
蝸牛は學童一人當三十四

產業人總蹶起、汗の獻金

譽の遺兒へ母代り
花蓮港 桔俱員が尊い奉仕

大田廳長五日 出府の豫定

餞別を獻金

記念植樹と並木道路
高雄州下の計畫着々實施

盛大、臺南の 書劇競演會

臺南市、在京 學生保護者會

高橋大將けふ 屏東で講演

臺中藝能奉公 會けふ發會式

屏東郡で未教 育兵を訓練

勝ち抜く農村

內地に劣らぬ收穫
汗の結晶甲當五十五石

誓つて勝ち抜く
竹南郡で皇國農民の誓

皇國農民の誓

伸びる耕地防風林
虎尾郡の誇り、百%の效果

よい子達も稻刈り
軍屬、軍夫留守宅へ奉仕

家庭園藝相談欄
土肥(土糞)の造り方

赤十字社支社便り
斗六郡 高雄市 彰化市 新竹市 新竹州 桃園郡

・ラジオ
第一放送 第二放送

にきびそばかすしみ取 アモンパパヤ

大藏省・日本勸業銀行發表
戦時債券當籤番號表
(番號は中太字が一同額、括弧内は前回當籤分を示す)
(大藏省・日本勸業銀行發表)
債券 報國 6 (割増金附)

A-O アーオー 結核 免疫治療劑 結核檢診 適應症 肺尖加答兒、肺門浸潤、肋膜炎、腹膜炎、外科結核 製造元 販賣元 須美商店

NISSEN ポレオン 錠 日新

腎臟病に ビグシン

お子樣の可愛い御兩親は是非 護れ少國民!興亞の世つぎ! 育兒の栞 奥州斎川名産 東京孫太郎蟲

夕刊
臺灣日日新報
七月三日

食糧助成金禁止法案 ルーズヴエルト拒否

議會と再び正面衝突

【ブエノスアイレス二日發同盟】ワシントン來電＝米國大統領ルーズベルトは二日上下兩院から送付された食糧助成金禁止法案を再び拒否した

【ブエノスアイレス二日發同盟】ワシントン來電＝米國大統領ルーズベルトは上下兩院を通過して日程に上程された食糧助成金禁止法案に對する拒否權を發動してこれを議會に[illegible]

[illegible]

インフレ、食糧不足法案 拒否の理由、激越な教書

【ブエノスアイレス二日發同盟】ワシントン來電＝[illegible]

[illegible]

舊東北軍將僚に警鐘

榮臻 張學銘 兩氏軍事委員會入り

[illegible]

東亞

[illegible]

反蔣

[illegible]

榮臻氏

[illegible]

張學銘氏

[illegible]

敵地に飛込む心持

工部局の運營 岡崎參事官の苦心談

【上海三十日發同盟】[illegible]

圓滑に行ひ

[illegible]

生活必需品

[illegible]

切符制が實に

[illegible]

納稅義務感

[illegible]

中國經濟の復興

中國銀行董事長 吳震脩

[illegible]

事變六ケ年

[illegible]

一元的統制

[illegible]

和平地區を

[illegible]

奥地開發工作

[illegible]

若い生氣が

[illegible]

吳震脩氏略歷

[illegible]

興村讀書運動展開

指導實驗村三村指定

[illegible]

「水深村」

[illegible]

「岩井村」

[illegible]

「北武川村」

[illegible]

二千五百七機喪失

西歐過去六ケ月間 反樞軸空軍損害莫大

【リスボン二日發同盟】[illegible]

五月

[illegible]

六月

[illegible]

巨大

[illegible]

捕虜二千を超ゆ

六月中 河南省〇〇部隊戰果

【河南省三日發同盟】[illegible]

赤軍攻勢開始か

スモレンスク地區激戰

[illegible]

レ市を猛砲擊

【ベルリン二日發同盟】DNB [illegible]

食糧增産對策協議

全國地方主任官懇談會

[illegible]

獨軍戰況發表

【ベルリン二日發同盟】[illegible]

新段階に即應

臺灣農工調整問題懇談會

[illegible]

一、[illegible]
二、農業工業の見透し
三、水道整備の見透し
四、工業化と農業との關係
五、工業化と水利との關係
六、工業化に伴ふ農業上の對策

スターリン議長 會談受諾說擡頭

【ベルリン一日發同盟】[illegible]

ドーヴアー海峽の三島完全に要塞化

【ベルリン一日發同盟】[illegible]

リーンカーン工場 勞働者罷業を開始

【ブエノスアイレス二日發同盟】[illegible]

人事

[illegible]

ヤマトタイムレコーダー・ヤマトタイムスタンプ
驚異的性能!! 無比の正確!!
出退時間記錄ニ正確ナル"タイム"ヲ記錄スル本機ヲ
價格低廉 小型堅牢 取扱至便
株式會社 原口電機製作所大阪營業所
藤中公司

決意だ 實行だ 聖戰は續く
オソ
街の手當はオソが一番!

強力 ルーベリ 錠
あらゆる化膿症 急性慢性 諸症に
內服短期治療法
竹村製劑所

疲勞の防止と恢復に
除倦覺醒劑 ヒロポン 錠
製法特許
大日本製藥株式會社

更年期障害 調節劑
ヒラノ ビタヘモゲン 錠
醫學博士 平野 專門先生實驗製劑
發賣元 淺田飴本舖 堀内伊太郎

海軍志願兵へ沸る熱血

早くも十八萬を突破

受付二日目 更に四萬七千加ふ

生々しい血書の願書

海軍へ青年の赤心迸る

適格者の九十%

基隆郡 若人の熱意愈よ高潮

見事に第一彈命中

南瀕に羽搏く陸鷲の勞苦

天候

猛襲

忠魂烈々戰殁者を弔ふ

十日 臺北市葬嚴かに執行

惜しや戰病死 山下陸軍上等兵

片肺の愛機護り通す

軍國の家 榮光輝く

母強くして國強し

我身故に……近眼の三兒を戰野に送り

三十年の苦惱今ぞ結實

眞心

堂々

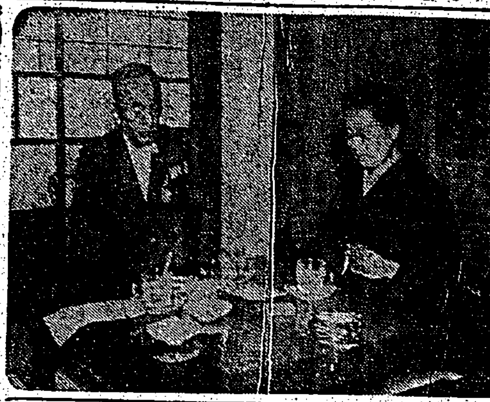

比島の巻

民族意識昂揚への轉換

南方圏の體育を見る(三)

戰ひ拔く體力創造

日本の劍道に深い關心

シバの大衆化とラジオ體操

歸鄕

青田

根幹

山地教育の刷新へ

教育擔任者講習會始まる

學徒に滑空訓練

新竹州・多年の懸案近く實現

武器全部和平陣へ

投降の陣營長倒蔣に挺身

香典返しを

國民

無理せず『貯蓄競爭』

女給、藝妓貯蓄座談會に變つた案

眞意

協力

赤ちやんに福音

百日咳の新豫防藥完成

傷病將兵へ寄せる赤誠

茶殺で軍馬を慰問

新竹春競馬

十日から五日間

今夜の音樂會

腦の病(てんかん) 癲癇◎中風

再發防止法

明朝の番組

今夜の番組

後三國志 (140)

(出師の巻)

吉川英治作 矢野橋村畫

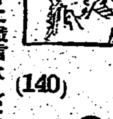

陣中に戲言なし(一)

頑症の皮膚病に

外用 カミツクス

發賣元 東京